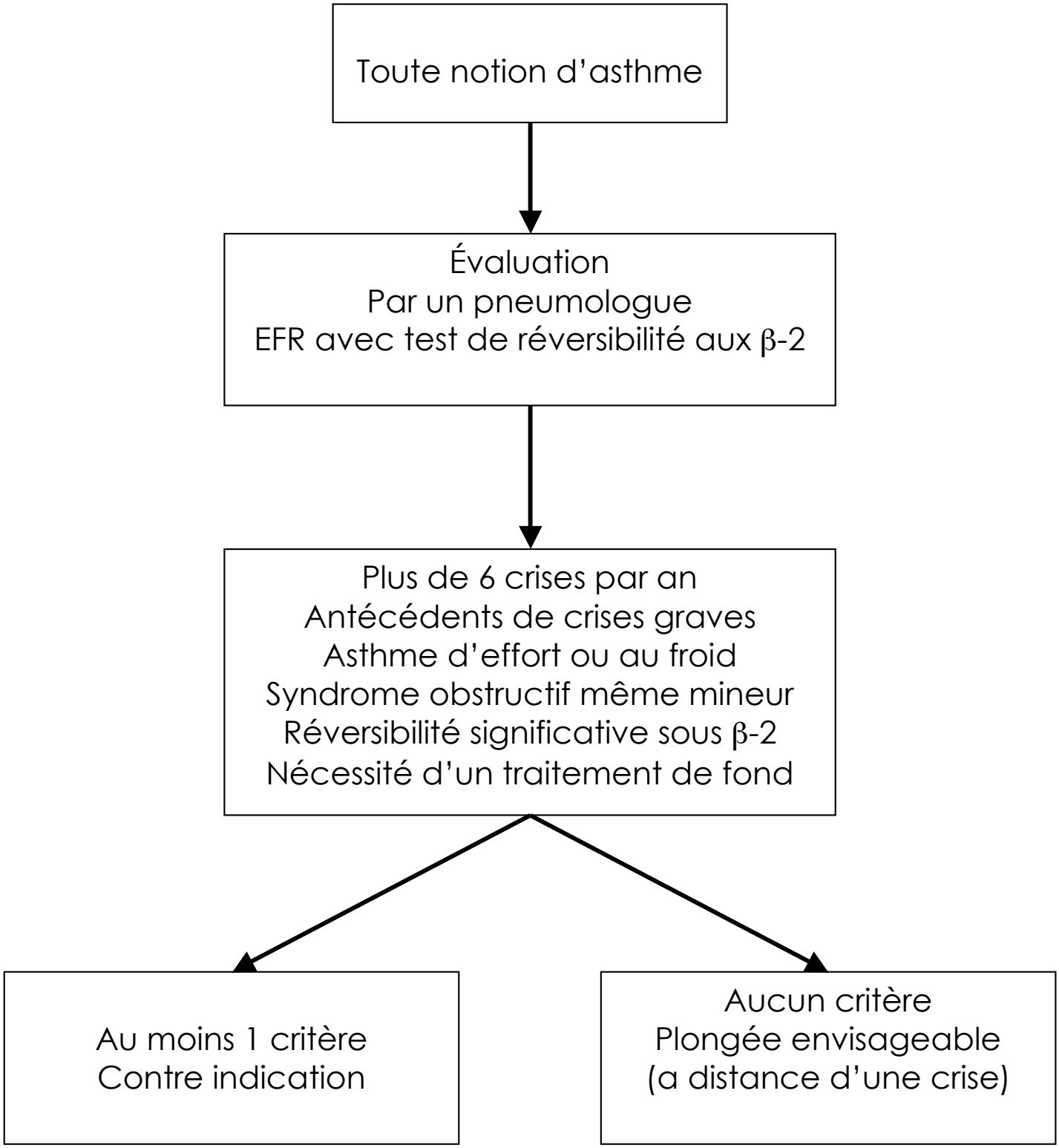
Toute notion d'asthme
Évaluation
Par un pneumologue
EFR avec test de réversibilité aux β-2
Plus de 6 crises par an
Antécédents de crises graves
Asthme d'effort ou au froid
Syndrome obstructif même mineur
Réversibilité significative sous β-2
Nécessité d'un traitement de fond
Au moins 1 critère
Contre indication
Aucun critère
Plongée envisageable
(a distance d'une crise)